

MODULARIO  
F. rig. rend. 497



MINISTERO DELLE FINANZE  
DIREZIONE GENERALE DEL CATASTO E DEI SS.TT.EE.  
**CATASTO EDILIZIO URBANO** (RDL 13-4-1939, n. 652)

MOD. BN (CEU)

LIRE  
**500**

Planimetria di u.i.u. in Comune di Novate Milanese via Piazza della Pace civ. 12

Piano secondo  
(H= 270)

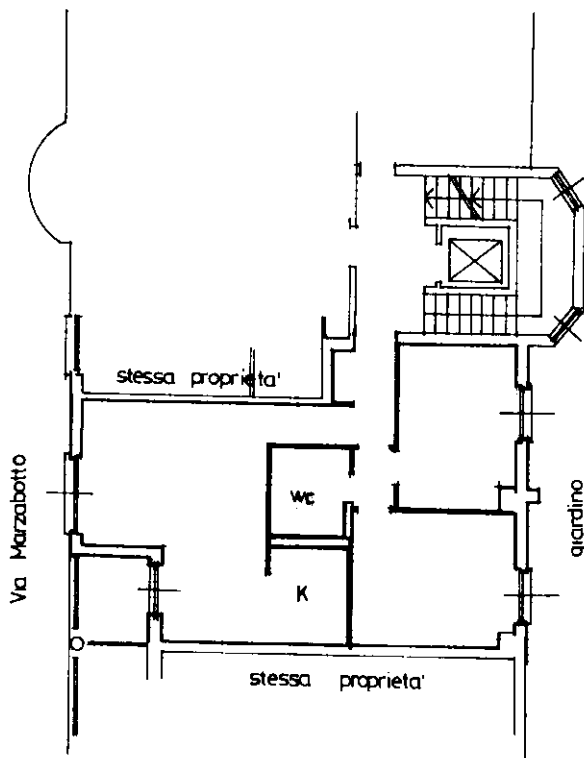

Piano interrato  
(H= 315)

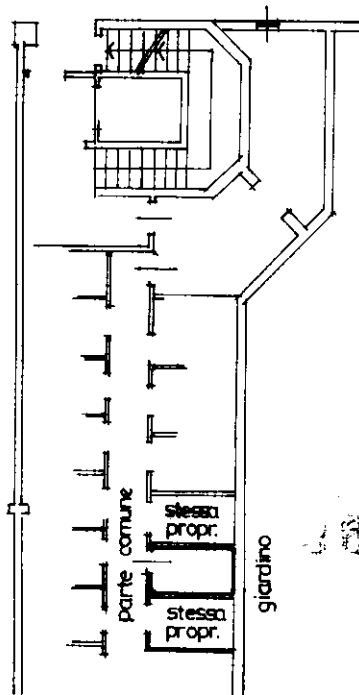

ORIENTAMENTO

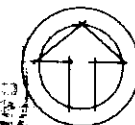

SCALA DI 1:200

Ultima planimetria in atti  
Dichiarazione di N.C.   
Denuncia di variazione

Compilata dal **GEOMETRA**  
(Titolo, cognome e nome)  
**VOCI ALBERTO**  
**GEOMETRA**



RISERVATO ALL'UFFICIO

Data presentazione: 26/05/1999 - Data: 30/11/2021 - n. T179085 - Richiedente: GLLVT77M71G371E  
Totale sheet n. 2 di 2

F. 2  
n. 157 sub. 47

della provincia di **MILANO** 7559  
data ..... Firma *[Signature]*

mau 01  
Catasto dei Fabbricati - Situazione al 30/11/2021 - Comune di NOVATE MILANESE (F955) - Foglio: 2 - Particella: 157 - Subalterno: 47 >  
PIAZZA DELLA PACE n. 12 piano: 2-S1;