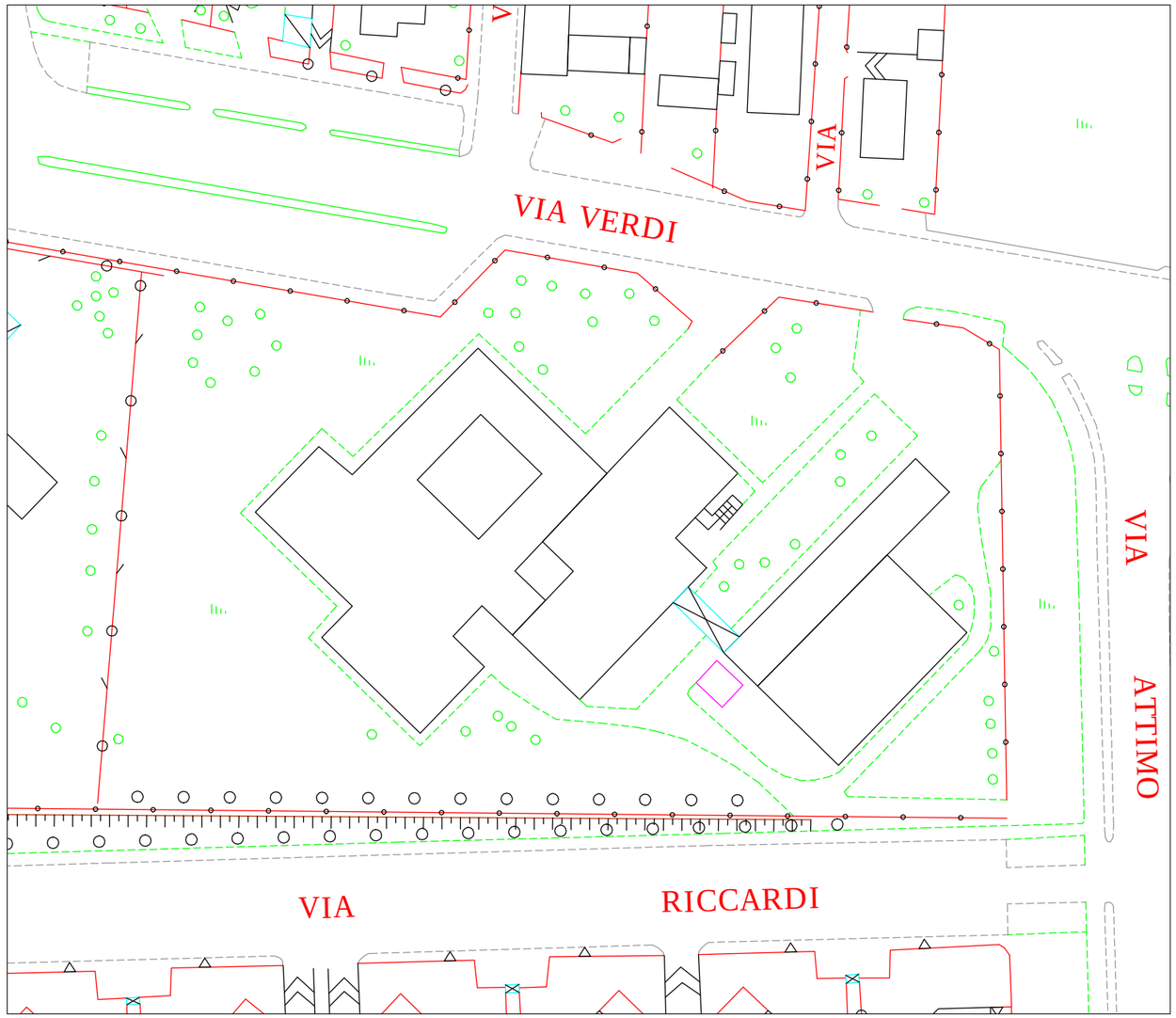

ESTRATTO AEROFOTOGRAMMETRICO - scala 1:1000

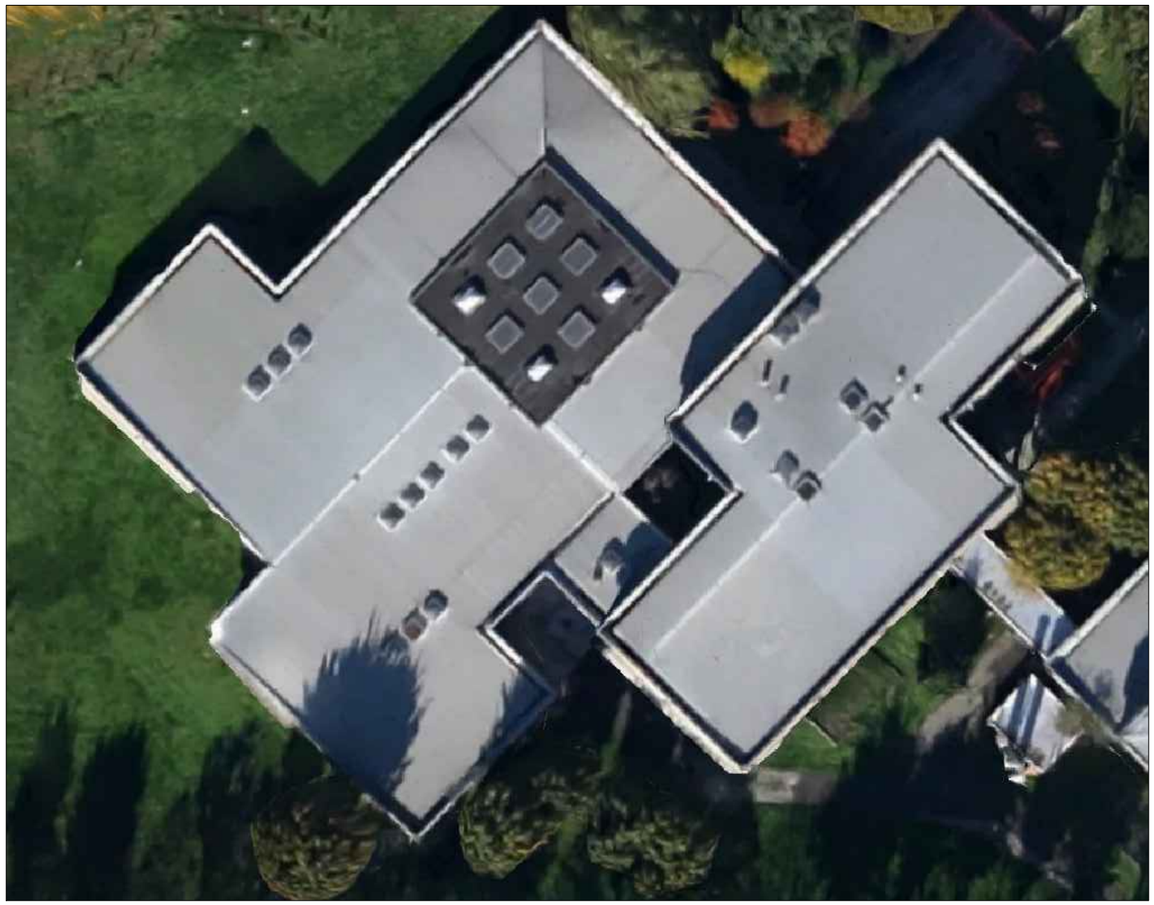

FOTO SATELLITARE

scala 1:1000

0 1cm 2 3 4 5cm

0 10m 20 30 40 50m

N

UNIONE EUROPEA
Fondo europeo di sviluppo regionale

Regione Lombardia

fesr

POR FESR 2014-2020 / INNOVAZIONE E COMPETITIVITÀ

COMUNE DI BOLLATE - SETTORE LAVORI PUBBLICI

PROGETTO DEFINITIVO-ESECUTIVO:
LAVORI DI RISTRUTTURAZIONE EDILIZIA DI II LIVELLO DELLA SCUOLA MEDIA DI VIA VERDI

Tavola n°
01

OGGETTO: INQUADRAMENTO

-

Progettista:

Direzione Lavori:

rev.	data	descrizione modifiche
0	24/07/2017	EMISSIONE

I:\EDIFICI\MedieVerdi\2016 Rigenerazione urbana\4. Progetto DEF_ESECUTIVO\2. Disegni\tav.01 inquadramento.dwg