

DOVE e QUANDO ritiro i miei SACCHI MATER-BI?

Comune di Novate

via Vittorio Veneto 18

ZONA A gialla: sabato 18 novembre 2017, dalle 8.00 alle 12.30

ZONA B rossa: sabato 25 novembre 2017, dalle 8.00 alle 12.30

ZONA C blu: sabato 2 dicembre 2017, dalle 8.00 alle 12.30

Piattaforma Ecologica

Via IV Novembre 48

Dal 4 al 17 dicembre 2017 sarà possibile ritirare
la dotazione negli orari di apertura della Piattaforma.

ATTENZIONE

Per il ritiro della dotazione dei sacchi in MATER-BI (raccolta umido domestico)
è necessario presentare un **documento d'identità** del capofamiglia, oppure
delegare un'altra persona compilando il form sul retro.

Ricordati che i giorni di ritiro dell'umido sono diversi per ogni zona:

ZONA A gialla
lunedì e giovedì

ZONA B rossa
martedì e venerdì

ZONA C blu
mercoledì e sabato

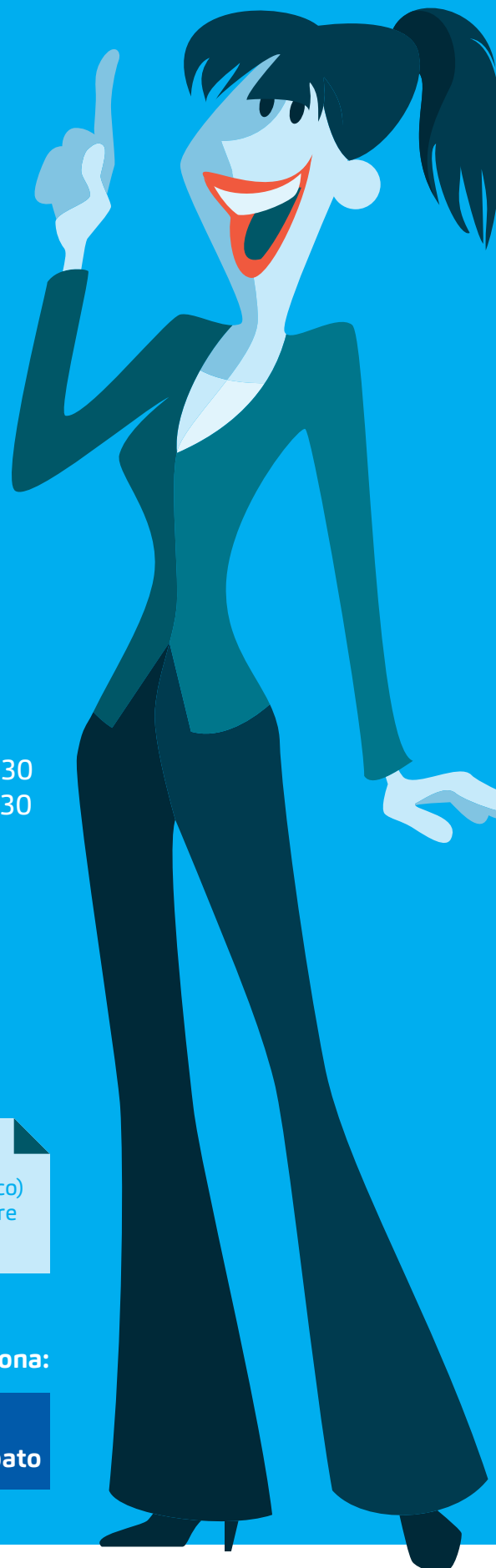

amsa.it
comune.novate-milane.se.mi.it
Seguici su:  

Numero Verde
800-332299



Città di Novate Milanese



Amsa
GRUPPO a2a

Il/la sottoscritto/a

nato/a il

residente in via n°

CAP 20026, Novate Milanese (Mi)

documento di identità n°

rilasciato da il

DELEGA

Il/la sig./sig.ra

nato/a il

residente in via n°

CAP città

a ritirare per proprio conto la dotazione di sacchi in MATER-BI per la raccolta dell'umido domestico.

Il delegante

.....
luogo e data

.....
firma