

LA TUA IDEA **PER** NOVATE

IL BILANCIO PARTECIPATIVO DI NOVATE MILANESE

Tutti i cittadini a partire dai 14 anni che risiedono a Novate Milanese possono decidere come spendere la quota di € 50.000 del Bilancio Partecipativo 2017 tra i progetti ammessi al voto.

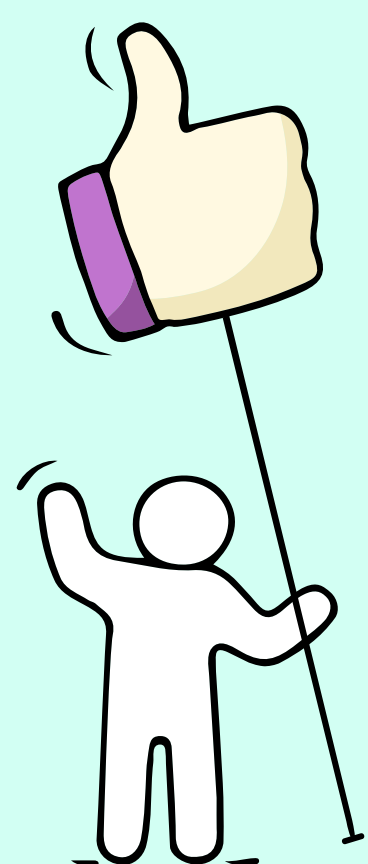

VOTA ANCHE TU

SCEGLI 1 PROGETTO

DALL'1 AL 12 OTTOBRE

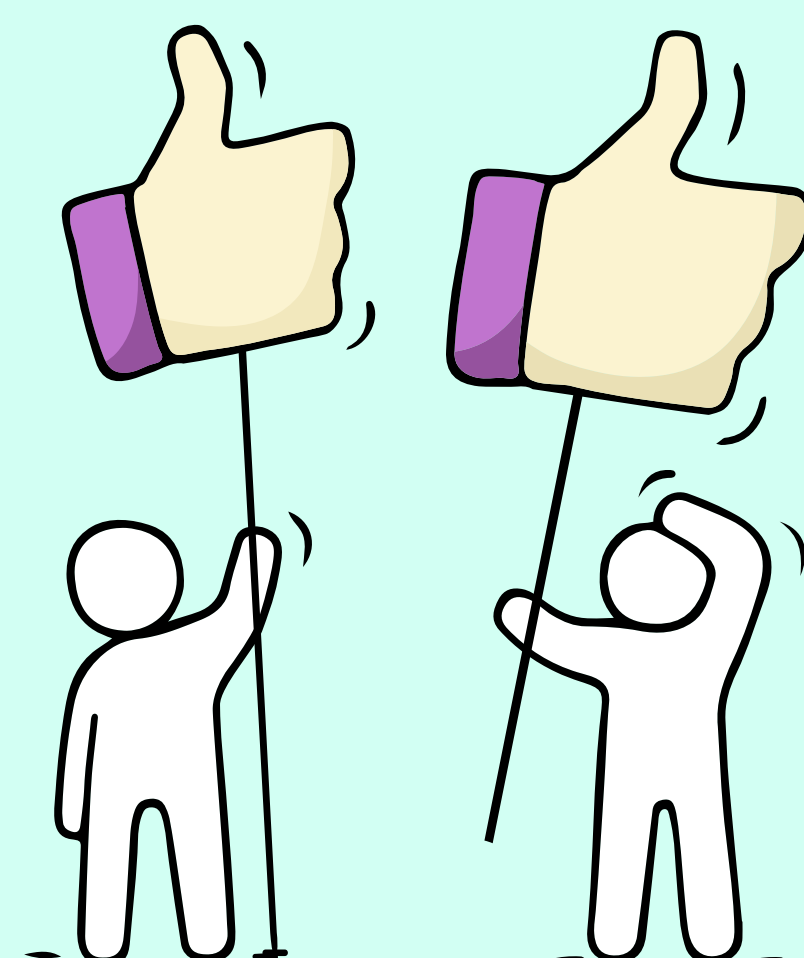

Consulta l'elenco dei progetti ammessi sul sito:

comune.novate-milanese.mi.it/latuaidea

e vota on line, oppure utilizzando
la scheda cartacea e le urne che trovi presso:

- > Palazzo Comunale
 - > Biblioteca Comunale - Villa Venino
 - > Informagiovani - via Cadorna
- negli orari di apertura al pubblico.

Apertura delle votazioni con punto speciale:

DOMENICA 1 OTTOBRE 2017, dalle 10 alle 18

in occasione della festa "October Food Festival"
di via Baranzate - Area Mercato.



INFO

Comune di Novate Milanese

latuaidea@comune.novate-milanese.mi.it

comune.novate-milanese.mi.it/latuaidea