



CITTÀ DI NOVATE MILANESE

PROVINCIA DI MILANO

Servizi Scolastici Integrativi

A.S. 2013 – 2014

**Istituto Comprensivo Brodolini
14 gennaio 2012**

Servizi Scolastici Integrativi

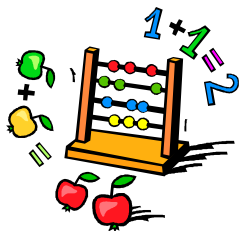

Pre - Post Scuola



Refezione Scolastica

Trasporto Scolastico



Pedibus



Refezione Scolastica

Il servizio di refezione è rivolto agli alunni frequentanti le scuole dell'infanzia, primarie e secondarie di primo grado.

Prevede un menù differenziato su 7 settimane che è stato strutturato con l'ausilio di una dietista e del Comitato Mensa.

Attualmente il servizio è strutturato con 1 centro cottura che consente la distribuzione dei pasti in tutti i plessi scolastici (oltre 1200 pasti al giorno).



In caso di allergie o intolleranze alimentari vengono somministrate “diete speciali”.

Per attivare queste diete occorre presentare richiesta al Servizio Istruzione corredata da certificazione medica attestante la diagnosi, la durata e gli alimenti da escludere.

La domanda è disponibile sul sito Internet del Comune alla voce Uffici - Modulistica

Anche nel caso di diete per motivi etico-religiosi occorre presentare al Servizio Istruzione la richiesta. In questo caso non occorre certificato medico.



Da febbraio 2008 è attivo un sistema informatizzato per la rilevazione delle presenze, l'erogazione quotidiana dei pasti e la riscossione delle tariffe.

I pasti devono essere acquistati prima dell'effettivo consumo.

Il sistema è in **PRE-PAGATO.**



Attraverso l'utilizzo della Carta Servizi Regionale o, in alternativa, con l'utilizzo di un codice è possibile acquistare i pasti presso esercizi autorizzati del territorio novatese.

Sarà possibile eseguire l'acquisto dei pasti in contanti, attraverso circuito Bancomat e via web con carta di credito.

La rilevazione quotidiana della presenza e dell'erogazione del pasto avverrà attraverso lettura ottica eseguita dal personale di cucina o dal personale ATA della scuola.

Ogni famiglia può verificare la propria situazione di credito sui pasti rivolgendosi:

- agli esercizi autorizzati;**
- al Servizio Istruzione;**
- alla Società Meridia S.p.A.**
- sul sito Internet:**

www.comunenovate.ecivis.it



TARIFFE:

N° fascia	Indicatore ISEE	Tariffa a pasto
I	Da € 0 a € 5.353,62	€ 0,50
II	Da € 5.353,63 a € 7.000,00	€ 2,70
III	Da € 7.000,01 a € 10.000,00	€ 3,60
IV	Da € 10.000,01 a € 15.000,00	€ 3,90
V	Da € 15.000,01 a € 20.000,00	€ 4,10
VI	Da € 20.000,01 a € 25.000,00	€ 4,30
VII	Da € 25.000,00 a € 35.000,00	€ 4,50
VIII	Oltre € 35.000,00 e non ISEE	€ 4,78
	Non residenti	€ 4,78



Pre - Post Scuola

Servizio educativo e di aggregazione rivolto agli alunni delle scuole dell'infanzia e primarie che debbono restare a scuola oltre l'orario strettamente scolastico.

E' garantita la presenza di un educatore ogni 20 utenti.

Il servizio di pre e post scuola attualmente viene erogato presso la scuola dell'infanzia Andersen e presso le scuole primarie Calvino e Montessori. Il servizio viene istituito con almeno 12 iscritti.

L'iscrizione può essere fatta per il PRE e POST oppure solo per il servizio di PRE o solo per il servizio di POST.

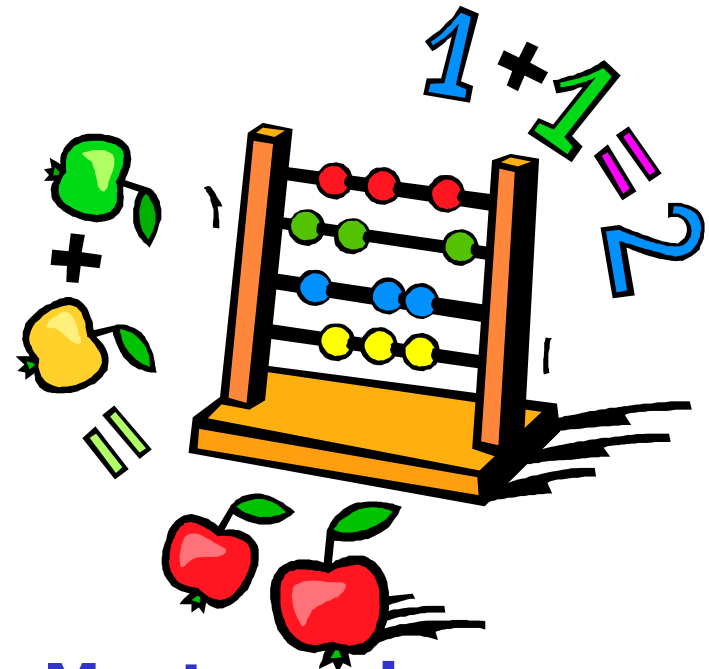

SCUOLA DELL'INFANZIA "ANDERSEN"

PRE

dalle ore 7,30 alle ore 8,00

POST

dalle ore 16,00 alle ore 18,00

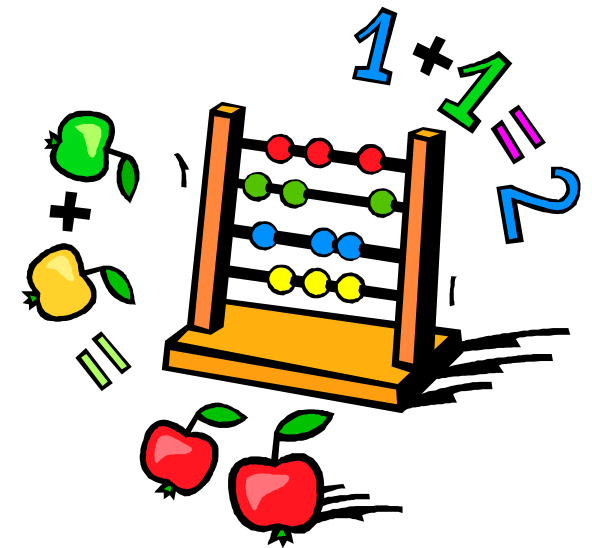

N° fascia	Fasce ISEE	PRE e POST	Solo PRE	Solo POST
I	Da € 0 a € 5.353,62	€ 60,00	€ 30,00	€ 45,00
II	Da € 5.353,63 a € 7.000,00	€ 210,00	€ 100,00	€ 150,00
III	da € 7.000,01 a € 10.000,00	€ 225,00	€ 105,00	€ 160,00
IV	Da € 10.000,01 a € 15.000,00	€ 245,00	€ 115,00	€ 170,00
V	Da € 15.000,01 a € 20.000,00	€ 285,00	€ 130,00	€ 195,00
VI	Da € 20.000,01 a € 25.000,00	€ 305,00	€ 145,00	€ 215,00
VII	Da € 25.000,01 a € 35.000,00	€ 350,00	€ 150,00	€ 220,00
VIII	Oltre 35.000,00 e non ISEE	€ 380,00	€ 160,00	€ 230,00
	Non Residenti	€ 380,00	€ 160,00	€ 230,00

SCUOLA PRIMARIA "I. CALVINO" via Brodolini

PRE dalle ore 7,30 alle ore 8,25

POST dal lunedì al giovedì
dalle ore 16,30 alle ore 18,00
il venerdì
dalle ore 15,30 alle ore 17,00

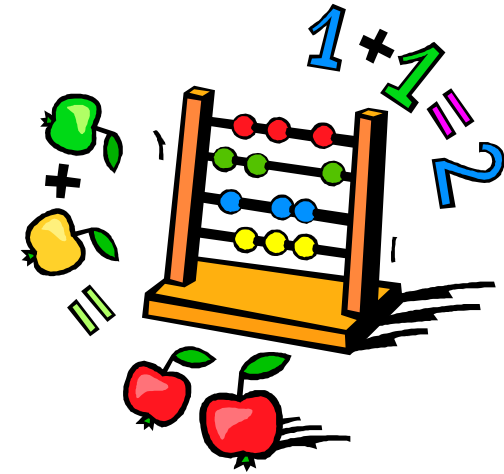

SCUOLA PRIMARIA "M. MONTESSORI" via Cornicione

PRE dalle ore 7,30 alle ore 8,25

POST dal lunedì al giovedì
dalle ore 16,30 alle ore 18,00
il venerdì
dalle ore 15,30 alle ore 17,00

N° fascia	Fasce ISEE	PRE e POST	Solo PRE	Solo POST
I	Da € 0 a € 5.353,62	€ 55,00	€ 30,00	€ 45,00
II	Da € 5.353,63 a € 7.000,00	€ 195,00	€ 90,00	€ 140,00
III	da € 7.000,01 a € 10.000,00	€ 210,00	€ 100,00	€ 150,00
IV	Da € 10.000,01 a € 15.000,00	€ 230,00	€ 105,00	€ 160,00
V	Da € 15.000,01 a € 20.000,00	€ 265,00	€ 120,00	€ 180,00
VI	Da € 20.000,01 a € 25.000,00	€ 280,00	€ 135,00	€ 200,00
VII	Da € 25.000,01 a € 35.000,00	€ 320,00	€ 140,00	€ 205,00
VIII	Oltre 35.000,00 e non ISEE	€ 350,00	€ 145,00	€ 215,00
	Non Residenti	€ 350,00	€ 145,00	€ 215,00

Trasporto Scolastico

Servizio di trasporto rivolto agli alunni delle scuole primarie e secondarie di primo grado residenti nelle seguenti vie, considerate periferiche:

Via Bovisasca

Via Battisti

Via T. Trieste

Via Filzi

Via D. Chiesa

Via Baracca

Via Polveriera

Via Boito

Via Bellini

Via Puccini

Via Donizzetti

Via Stradivari

Via Sauro

Via IV Novembre

Via S. D'Acquisto

Via Cavour dal civico 36 in poi

Via Cascina del Sole dal civico 98 in poi



Il servizio è svolto in alcune fasce orarie per l'accompagnamento da e per la scuola.

Sull'autobus è sempre presente un educatore con funzione di controllo ed accompagnamento.

Il servizio trasporto scolastico è organizzato seguendo itinerari prestabiliti e con fermate fisse collocate in zone poste in sicurezza.

TARIFFA

In attesa di definizione attualmente è prevista una tariffa di € 100,00 annuali



Pedibus

Servizio gratuito di accompagnamento a scuola a piedi rivolto a tutti gli alunni della scuola primaria Calvino e Montessori.

E' un autobus che va a a piedi.

E' formato da una carovana di bambini che vanno a scuola in gruppo, accompagnati da due adulti: un "autista" davanti e un "controllore" che chiude la fila.



E' un servizio che viene realizzato tutti i giorni, con qualsiasi tempo, seguendo il calendario scolastico.

Il pedibus segue un percorso sicuro e definito ed i bambini possono farsi trovare alle fermate intermedie.

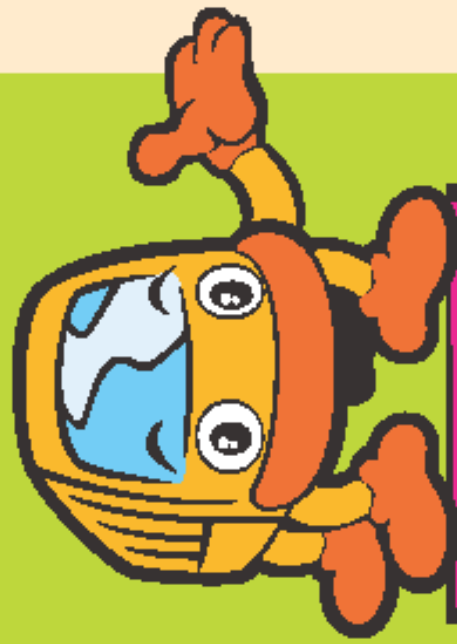

ECCO A VOI

ORARI

E ANCHE

FERMATE

PER NON PERDERE MAI

IL PEDIBUS

ARRIVO
SCUOLA
PRIMARIA
CALVINO

8.25

FERMATA
V. BRODOLINI
ANGOLO
V. A. COSTA

8.20

FERMATA
FRANCINA
STELVIO

8.10

LINEA GIALLA
PARTENZA ORE 8.05
V. BOLLATE, 75

SCUOLA PRIMARIA
CALVINO

ARRIVO
SCUOLA
PRIMARIA
DON MILANI

8.25

FERMATA
V. BARANZATE
ANGOLO
V. RESISTENZA

8.20

FERMATA
V. BARANZATE
ANGOLO
V. BUZZI

8.15

FERMATA
V. PRAMPOLINI
ANGOLO
V. BARANZATE

8.10

LINEA VERDE
PARTENZA ORE 8.05
V. TORATI

ANGOLO V. BARANZATE
SCUOLA PRIMARIA
DON MILANI

ARRIVO
SCUOLA
PRIMARIA
DON MILANI

8.25

FERMATA
DAVANTI
AL SOTTOPASSO

8.20

FERMATA
V. REPUBBLICA
ANGOLO
ZZA MANTINI
DELLA LIBERIA'

8.15

FERMATA
V. REPUBBLICA
ANGOLO
V. XXV APRILE

8.10

LINEA BLU
PARTENZA ORE 8.05
PZZA
DELLA CHIESA

SCUOLA PRIMARIA
DON MILANI

ARRIVO
SCUOLA
PRIMARIA
MONTESSORI

8.25

FERMATA
DAVANTI
VILLA VERINO

8.20

FERMATA
V. MATTEOTTI
ANGOLO
V. S. PROFIRIO

8.18

FERMATA
V. CHIVOR
ANGOLO
V. S. PROFIRIO

8.15

FERMATA
V. CHIVOR
ANGOLO
V. MORANDI

8.10

LINEA ROSSA
PARTENZA ORE 8.05
V. CHIVOR PRESSO
ROTONDA V. BRODOLINI

SCUOLA PRIMARIA
MONTESSORI

Il servizio funziona tutti i giorni grazie ad un gruppo di adulti (genitori, nonni...) VOLONTARI. L'impegno richiesto agli adulti volontari è di massimo 30 minuti al giorno (dalle ore 8 alle ore 8,30) per 1, 2 o 3 mattine la settimana.

Oltre a fare qualcosa di buono per i nostri ragazzi e per la propria città si fa anche del sano movimento...e non è poco!!!



La linea ROSSA per la scuola Montessori non è ancora stata attivata per mancanza di VOLONTARI. Se vuoi dare una mano anche tu, chiama l'Ufficio Pubblica Istruzione Tel. 02.354.73.261

COME ISCRIVERSI AI SERVIZI INTEGRATIVI?



REFEZIONE SCOLASTICA:

- 1. SCUOLA DELL'INFANZIA :** compilando la scheda allegata alla domanda di iscrizione alla scuola che sarà disponibile presso le Segreterie Scolastiche dal 21 gennaio al 28 febbraio 2013;
- 2. SCUOLA PRIMARIA E SECONDARIA:** presso l'ufficio istruzione nei periodi che verranno comunicati direttamente alle famiglie ed, in ogni caso, al termine delle iscrizioni presso le scuole



PRE/POST SCUOLA

Per tutti gli ordini di scuola presso l'ufficio istruzione con modalità e tempistica comunicata direttamente alle famiglie

TRASPORTO SCOLASTICO

Per tutti gli ordini di scuola presso l'ufficio istruzione con modalità e tempistica comunicata direttamente alle famiglie

Sistema ISEE **(Indicatore della Situazione Economica Equivalente)**

Indicatore che viene calcolato indicando il reddito annuo, il patrimonio mobiliare e immobiliare del nucleo familiare e che da diritto a prestazioni sociali agevolate.

L'attestazione ISEE viene rilasciata dai CAAF (centri autorizzati di assistenza fiscale).

Le richieste di agevolazione per accedere ai servizi pre/post scuola e refezione dovranno essere presentate **durante il mese di giugno all'Ufficio Istruzione consegnando l'attestazione ISEE in corso di validità.**



CAAF a Novate

ACLI via Don Minzoni, 17

Orario: Mercoledì ore 16,30 - 18,30

CISL via Repubblica, 15

Orario: Lunedì ore 15 - 17,30

Martedì ore 9 - 11,30 e ore 15 - 17,30

Mercoledì ore 9,30 - 12

Giovedì ore 9 - 11,30 e ore 15 - 17,30

CGIL via Repubblica, 15

Orario: Lunedì ore 9 - 12

Martedì ore 9 - 12 e ore 14,30 - 17,30

Mercoledì ore 9 - 12 e ore 14,30 - 17,30





Per informazioni:

**Comune di Novate Milanese
Settore Pubblica Istruzione
Via Vittorio Veneto, 18
20026 Novate Milanese**

**Tel. 0235473249/278/352 /261
Fax. 0235473370**

E-mail: istruzione@comune.novate-milanese.mi.it

Internet: www.comune.novate-milanese.mi.it

Responsabile: Dr.ssa Monica Dal Pozzo

**Da lunedì a venerdì dalle ore 8.45 alle ore 12.30
Martedì e giovedì dalle ore 16 alle ore 18**