



CITTÀ DI NOVATE MILANESE

Servizi Scolastici Integrativi

A.S. 2017 – 2018

Istituto Comprensivo "Don Milani"

**Scuole dell'infanzia Collodi e Salgari,
Scuola primaria Don Milani e Scuola secondaria G.Rodari**

Servizi Scolastici Integrativi

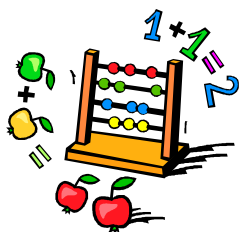

Pre - Post Scuola



Pedibus



Refezione Scolastica

Refezione Scolastica

Il servizio di refezione è rivolto agli alunni frequentanti le scuole dell'infanzia, primarie e secondarie di primo grado.

Prevede un menù differenziato su 6 settimane che è stato strutturato con l'ausilio di una dietista e del Comitato Mensa.

Attualmente il servizio è strutturato con 1 centro cottura che consente la distribuzione dei pasti in tutti i plessi scolastici (oltre 1200 pasti al giorno).



In caso di allergie o intolleranze alimentari vengono somministrate “diete speciali”.

Per attivare queste diete occorre presentare richiesta al Servizio Istruzione corredata da certificazione medica attestante la diagnosi, la durata e gli alimenti da escludere.

La domanda è disponibile sul sito Internet del Comune alla voce Uffici – Modulistica.

Anche nel caso di diete per motivi etico-religiosi occorre presentare al Servizio Istruzione la richiesta. In questo caso non occorre certificato medico.



Da febbraio 2008 è attivo un sistema informatizzato per la rilevazione delle presenze, l'erogazione quotidiana dei pasti e la riscossione delle tariffe.

I pasti devono essere acquistati prima dell'effettivo consumo.

Il sistema è in **PRE-PAGATO.**



Attraverso l'utilizzo della Tessera Sanitaria o, in alternativa, con l'utilizzo di un codice è possibile acquistare i pasti presso esercizi autorizzati del territorio novatese.

Sarà possibile eseguire l'acquisto dei pasti in contanti, attraverso circuito Bancomat/via web e con carta di credito.

La rilevazione quotidiana della presenza e dell'erogazione del pasto avverrà attraverso lettura ottica eseguita dal personale di cucina o dal personale ATA della scuola.

Ogni famiglia può verificare la propria situazione di credito sui pasti rivolgendosi:

- agli esercizi autorizzati;**
- al Servizio Istruzione;**
- alla Società Meridia SpA;**
- sul sito Internet:**

www.comunenovate.ecivis.it



TARIFFE:

N° fascia	Indicatore ISEE	Tariffa a pasto
I	Da € 0 a € 5.000,00	€ 0,80
II	Da € 5.000,01 a € 7.000,00	€ 3,30
III	Da € 7.000,01 a € 10.000,00	€ 4,00
IV	Da € 10.000,01 a € 20.000,00	€ 4,40
V	Da € 20.000,01 a € 35.000,00	€ 4,80
VI	Oltre € 35.000,00 e non ISEE	€ 5,01
	Non residenti	€ 5,01



Pre - Post Scuola

Servizio educativo e di aggregazione rivolto agli alunni delle scuole dell'infanzia e primarie che debbono restare a scuola oltre l'orario strettamente scolastico.

E' garantita la presenza di un educatore ogni 25 utenti.

Il servizio di pre e post scuola attualmente viene erogato presso le scuole dell'infanzia Collodi, Salgari e presso la scuola primaria Don Milani.

L'iscrizione può essere fatta per il PRE e POST oppure solo per il servizio di PRE o solo per il servizio di POST.

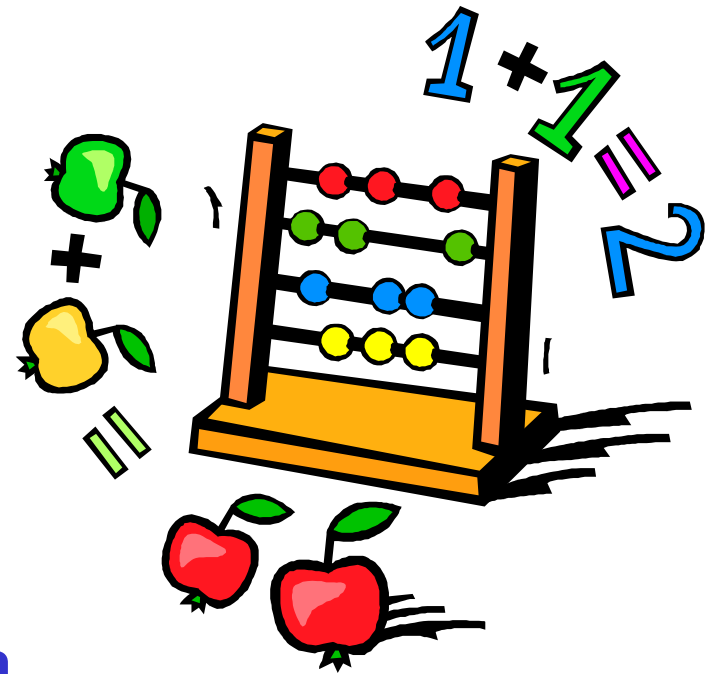

SCUOLE DELL'INFANZIA

"COLLODI" via Baranzate - "SALGARI" via Manzoni

PRE

dalle ore 7,30 alle ore 8,30

POST

dalle ore 16,30 alle ore 18,00

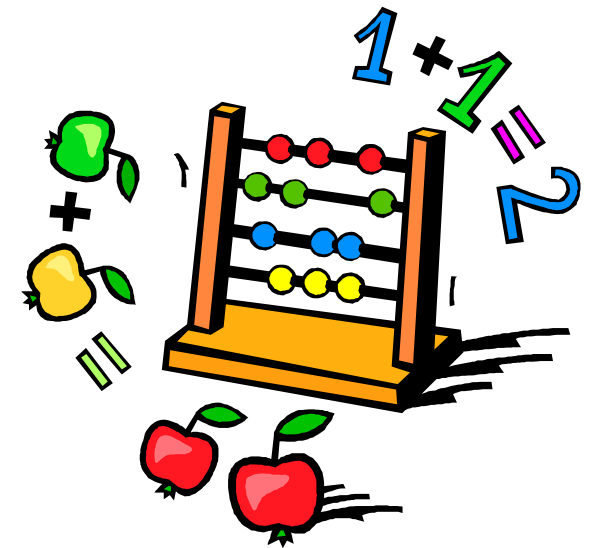

SCUOLA PRIMARIA "DON MILANI" via Baranzate

PRE

dalle ore 7,30 alle ore 8,25

POST dal lunedì al giovedì

dalle ore 16,30 alle ore 18,00

il venerdì

dalle 15.45 alle 17.15

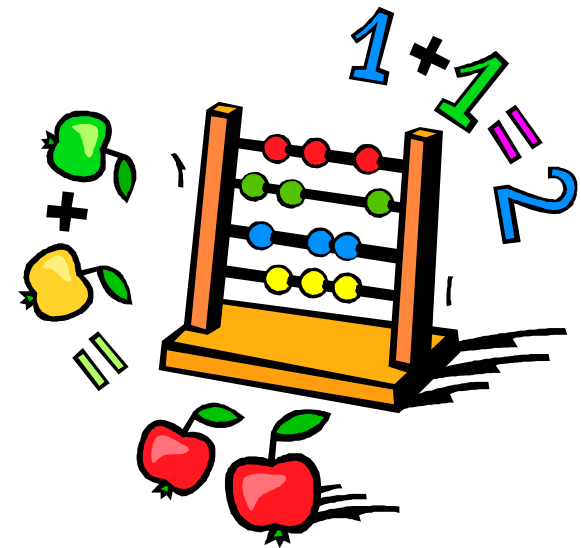

Pedibus

Servizio gratuito di accompagnamento a scuola a piedi rivolto a tutti gli alunni della scuola primaria Don Milani.

E' un autobus che va a a piedi.

E' formato da una carovana di bambini che vanno a scuola in gruppo, accompagnati da due adulti: un "autista" davanti e un "controllore" che chiude la fila.



E' un servizio che viene realizzato tutti i giorni, con qualsiasi tempo, seguendo il calendario scolastico.

Il pedibus segue un percorso sicuro e definito ed i bambini possono farsi trovare alle fermate intermedie.

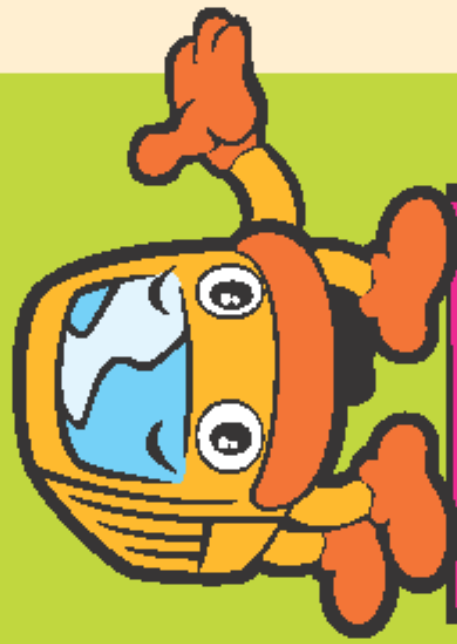

ECCO A VOI

ORARI

E ANCHE

FERMATE

PER NON PERDERE MAI

IL PEDIBUS

ARRIVO
SCUOLA
PRIMARIA
CALVINO

8.25

FERMATA
V. BRODOLINI
ANGOLO
V. A. COSTA

8.20

FERMATA
FARMACIA
STELVIO

8.10

LINEA GIALLA
PARTENZA ORE 8.05
V. BOLLATE, 75

SCUOLA PRIMARIA
CALVINO

ARRIVO
SCUOLA
PRIMARIA
DON MILANI

8.25

FERMATA
V. BARANZATE
ANGOLO
V. RESISTENZA

8.20

FERMATA
V. BARANZATE
ANGOLO
V. BUZZI

8.15

FERMATA
V. PRAMPOLINI
ANGOLO
V. BARANZATE

8.10

LINEA VERDE
PARTENZA ORE 8.05
V. TORATI

ANGOLO V. BARANZATE

SCUOLA PRIMARIA
DON MILANI

ARRIVO
SCUOLA
PRIMARIA
DON MILANI

8.25

FERMATA
DAMANTI
AL SOTTOPASSO

8.20

FERMATA
V. REPUBBLICA
ANGOLO
ZZA MANTINI
DELLA LIBERIA'

8.15

FERMATA
V. REPUBBLICA
ANGOLO
V. XXV APRILE

8.10

LINEA BLU
PARTENZA ORE 8.05
PZZA
DELLA CHIESA

SCUOLA PRIMARIA
DON MILANI

ARRIVO
SCUOLA
PRIMARIA
MONTESSORI

8.25

FERMATA
DAMANTI
VILLA VERINO

8.20

FERMATA
V. MATTEOTTI
ANGOLO
V. S. PROFIRIO

8.18

FERMATA
V. CHIVOR
ANGOLO
V. S. PROFIRIO

8.15

FERMATA
V. CHIVOR
ANGOLO
V. MORANDI

8.10

LINEA ROSSA
PARTENZA ORE 8.05
V. CHIVOR PRESSO
ROTONDA V. BRODOLINI

SCUOLA PRIMARIA
MONTESSORI

Il servizio funziona tutti i giorni grazie ad un gruppo di adulti (genitori, nonni...) VOLONTARI.

L'impegno richiesto agli adulti volontari è di massimo 30 minuti al giorno (dalle ore 8 alle ore 8,30) per 1, 2 o 3 mattine la settimana.



Oltre a fare qualcosa di buono per i nostri ragazzi e per la propria città si fa anche del sano movimento...e non è poco!!!

Se vuoi dare una mano anche tu, chiama l'Ufficio Pubblica Istruzione Tel. 0235473261

COME ISCRIVERSI AI SERVIZI INTEGRATIVI?



REFEZIONE SCOLASTICA:

1. SCUOLA DELL'INFANZIA : compilando la scheda di iscrizione allegata alla domanda di iscrizione alla scuola che sarà disponibile presso le Segreterie Scolastiche dal 16 Gennaio al 6 Febbraio 2017;

2. SCUOLA PRIMARIA e SCUOLA SECONDARIA: presso l'ufficio Istruzione nel seguente periodo:

8 – 26 Maggio 2017

PER GLI ALUNNI ISCRITTI NELL'ANNO SCOLASTICO IN CORSO AD UNA SCUOLA DEL TERRITORIO L'ISCRIZIONE SARA' GESTITA CON LA COLLABORAZIONE DELL'ISTITUZIONE SCOLASTICA. AI NUOVI ISCRITTI VERRA' INVIATA MAIL CON LA RELATIVA MODULISTICA AL TERMINE DELLA PROCEDURA DI ISCRIZIONE AVVENUTA ON-LINE



PRE/POST SCUOLA

**Per le SCUOLE DELL'INFANZIA E PRIMARIE presso
l'ufficio istruzione nel seguente periodo:**

8 – 26 Maggio 2017

Sistema ISEE
(Indicatore della Situazione Economica Equivalente)
solo per gli utenti residenti

Indicatore che viene calcolato indicando il reddito annuo, il patrimonio mobiliare e immobiliare del nucleo familiare e che da diritto a prestazioni sociali agevolate.

L'attestazione ISEE viene rilasciata dai CAAF (centri autorizzati di assistenza fiscale).

L'attestazione ISEE a partire dal 1 Gennaio 2015 avrà scadenza naturale nel 15 Gennaio di ogni anno.



CHI PUO' RICHIEDERE L'AGEVOLAZIONE PER I SERVIZI REFEZIONE E PREPOST SCUOLA ?

Tutti gli alunni residenti



QUANDO PUO' ESSERE RICHIESTA ?

**La richiesta per l'agevolazione ai servizi va presentata
ogni anno scolastico.**

**Per l'anno scolastico 2017/18 i periodi in cui si può
presentare sono i seguenti:**

8 – 26 Maggio

4 – 29 Settembre

**La richiesta va effettuata all'Ufficio Istruzione
consegnando l'attestazione
ISEE in corso di validità.**



Per informazioni:

**Comune di Novate Milanese
Settore Pubblica Istruzione
Via Vittorio Veneto, 18
20026 Novate Milanese**

Tel. 02.35.473.249/278/352/261

Fax. 02.35.473.370

E-mail: istruzione@comune.novate-milanese.mi.it

Internet: www.comune.novate-milanese.mi.it

Responsabile: Dr.ssa Monica Dal Pozzo

**Dal lunedì al venerdì dalle ore 8.45 alle ore 12.30
Martedì e giovedì dalle ore 16 alle ore 18**