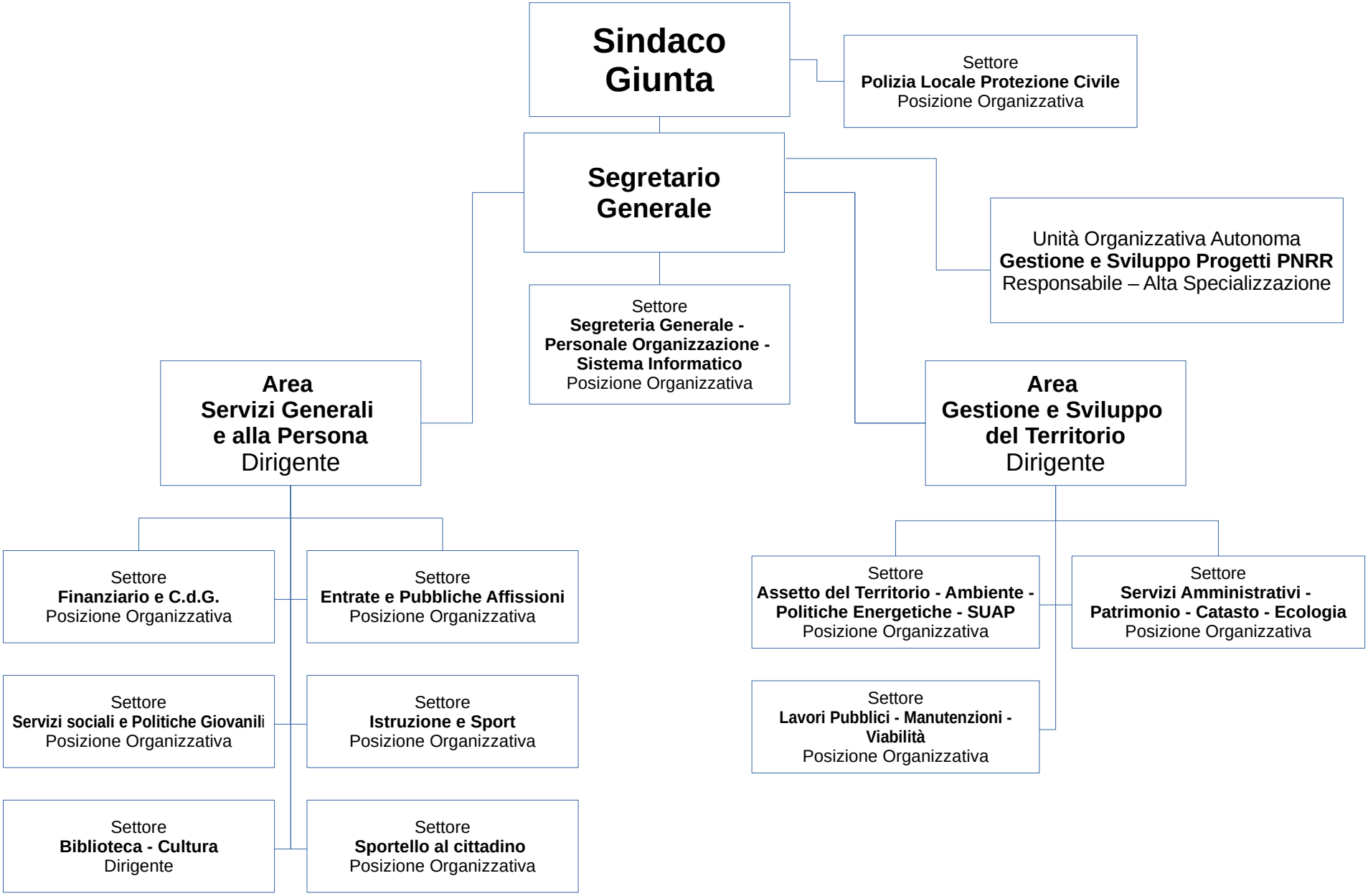

Approvato e aggiornato con ultimo da Deliberazione di Giunta Comunale n. 191 del 14/11/2022